



DÉPARTEMENT DU CALVADOS  
Commune de BRETTEVILLE-SUR-ODON  
Rue de la Baronnerie

Bibliothèque et Local Jeune

Section AD n° 121

**PLAN DE FACADE**  
**Façade Ouest**

Dossier n° : 3612-24

Echelle : 1/75<sup>ème</sup>

Système de coordonnées local Système altimétrique local				
<i>indice</i>	<i>date</i>	<i>modification</i>	<i>établi par</i>	<i>vérifié par</i>
A	12.03.2024	Plan de façade - façade Ouest de la Bibliothèque	L.R.	Gu.D.

02 31 65 02 20  
contact@amenageo.fr • www.amenageo.fr

**PONT-L'ÈVEQUE** • Bureau principal  
9, Place du Bras d'Or  
14 130 Pont-L'Èvêque

**CAEN** • Bureau secondaire  
102 Ter, Avenue Henry Chéron  
14 000 Caen  
Responsable : Guillaume Doligez

**FALAISE** • Bureau secondaire  
44, rue Georges Clémenceau  
14 700 Falaise  
Responsable : Jean-Marc Pierrot

**ARGENTAN** • Permanence  
Espace Bee Cowork - 1, rue de la Paix  
61 200 Argentan  
Responsable : Jean-Marc Pierrot  
Le vendredi de 8h30 à 12h30 et de 14h à 17h30  
Les autres jours sur rendez-vous



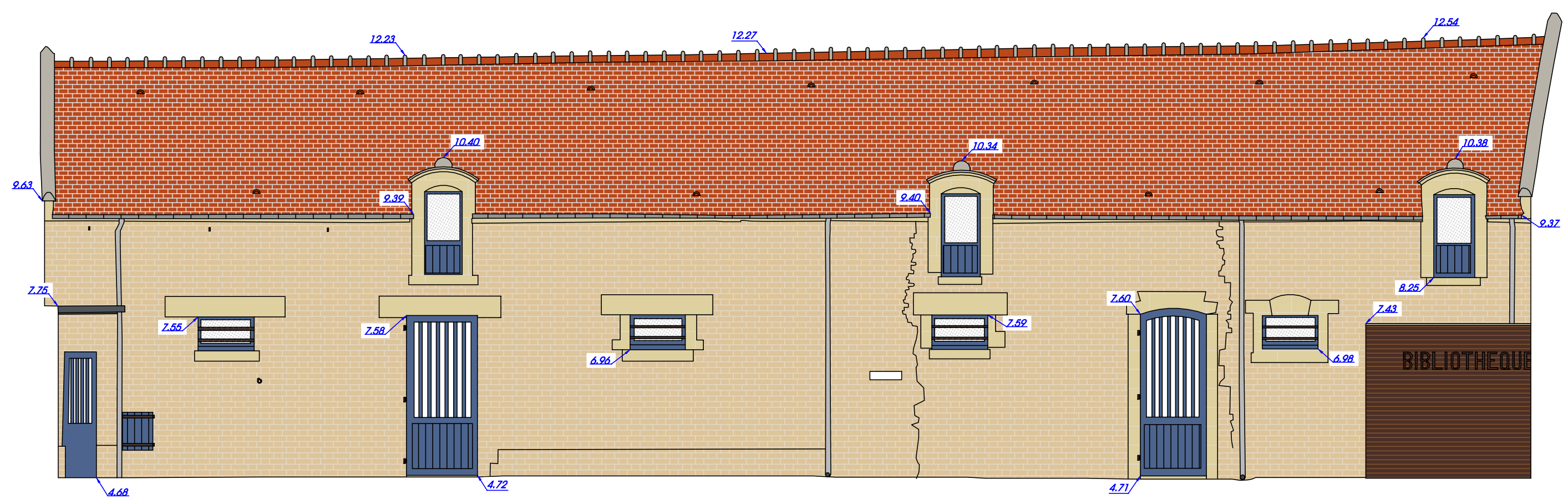
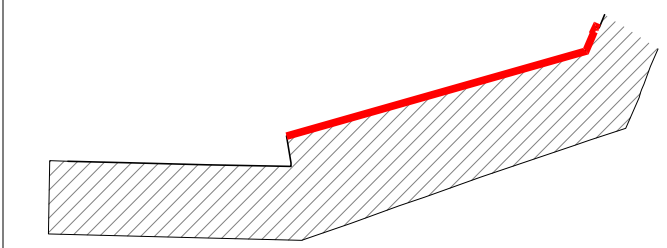

**AMÉNAGÉO**  
GÉOMÈTRES EXPERTS · URBANISME · INGÉNIERIE

Guillaume DOLIGEZ & Jean-Marc PIERROT  
PONT L'ÉVÊQUE - CAEN - FALAISE - ARGENTAN

02.31.65.02.20 - contact@amenageo.fr  
www.amenageo.fr

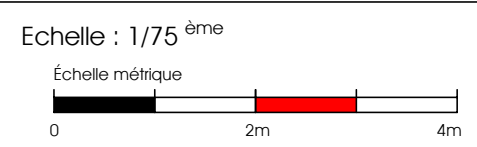

Dossier n°3612-24  
Établi le 12/03/2024

Commune de BRETTEVILLE-SUR-ODON  
Plan de Façade  
Façade OUEST de la bibliothèque  
Section AD n° 121