

24

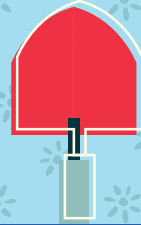

**Bretteville
sur-Odon**



En Bref



25



Édito

Vous avez en main la nouvelle édition de « **Bretteville en bref** », guide pratique de la commune destiné à vous simplifier la vie au quotidien.

Pour nos nouveaux habitants, cette brochure vous fera découvrir l'ensemble des services proposés sur notre territoire. Brettevillaises et Brettevillais de plus longue date, vous pourrez y découvrir les évolutions régulières et normales que connaît une commune.

Nous nous efforçons, année après année d'améliorer ce guide et de le compléter au plus proche de la réalité. En bref, il recense toutes les informations qui permettent à chacune et chacun d'entre vous d'habiter dans une ville dynamique et où il fait bon vivre.

Vivez au rythme de la commune grâce à ses outils de communication :

le site Internet :

brettevillesurodon.fr

- le **bulletin municipal** publié chaque saison
- le **Flash Infos** mensuel
- la page **Facebook**

Sans oublier de vous inscrire sur notre service de SMS : **Mairie Pop'In**

<https://mairiepopin.fr/inscriptions/>

Au plaisir d'une prochaine rencontre.

Patrick LECAPLAIN, Maire

ÉQUIPEMENTS ET SERVICES PUBLICS

Mairie

📍 Avenue de Woodbury - BP 41

📅 **Jours et heures d'ouverture :**

- Du lundi au vendredi de 8h30 à 12h et de 13h30 à 17h
- Fermée le jeudi matin

☎ **02 31 29 19 90**

✉ mairie@brettevillesurodon.fr

🏠 **Commune-de-Bretteville-sur-Odon**

Domaine de la Baronnie

📍 Location de salles

📍 8, rue de la Baronnie

Accueil en Mairie : Muriel MALAYRAT

📅 **Jours et heures d'ouverture :**

- Lundi, mardi, mercredi et vendredi de 8h30 à 12h et de 13h30 à 17h
- Jeudi de 8h30 à 12h30

☎ **02 31 29 19 70**

✉ domainedelabaronnie@brettevillesurodon.fr

🌐 domaine-baronnie.fr

Bibliothèque municipale

📖 **Bibliothécaires :**

Sophie VÉRON et Marie VAUTIER

📍 Cour du Domaine de la Baronnie

📅 **Jours et heures d'ouverture :**

- Mardi de 15h30 à 19h
- Mercredi de 9h à 12h et de 13h30 à 18h30
- Samedi de 10h à 12h et de 13h30 à 16h30

☎ **02 31 73 98 91**

✉ bibliotheque@brettevillesurodon.fr

Gymnase

☎ **02 31 28 64 15**

Centre Socioculturel

📍 1, rue de la Baronnie

📅 **Jours et heures d'ouverture :**

- Lundi : 14h à 16h15
- Mardi : 8h45 à 12h et 14h à 16h15
- Mercredi : 8h45 à 12h et 14h à 16h15
- Jeudi : 8h45 à 12h et 14h à 16h15
- Vendredi : 8h45 à 12h

☎ **02 31 75 10 68**

✉ centresocioculturel@brettevillesurodon.fr

Terrain de Sports

📍 Parking Halle de Sports

📅 **Jours et heures d'ouverture des grilles :**

- Du lundi au vendredi de 9h à 21h45 (fermeture à 21h en période estivale)
- Samedi et dimanche de 9h à 18h30

☎ **02 31 28 64 14**

Parc de l'Odon

📅 **Jours et heures d'ouverture :**

- Ouvert tous les jours à 10h
- Fermeture à 17h30 du 1^{er} octobre au 31 mars
- Fermeture à 19h30 du 1^{er} avril au 30 septembre

Espace de Vie Sociale (EVS)

👤 **Animateur :** Damien LE BIHAN

📍 1, rue de la Baronnie

(locaux du Centre Socioculturel)

📅 **Jours et horaires d'ouverture :**

- Lundi de 14h à 17h30
- Mardi, Mercredi Vendredi de 9h à 12h et de 14h à 17h30
- Jeudi de 14h à 17h30
- Samedi de 9h à 12h (chaque 1^{er} samedi du mois)

✉ espacedeviesociale@brettevillesurodon.fr

☎ **02 85 29 35 19**

☎ **07 48 72 41 20**

Cimetières Notre Dame et Saint-Pierre

📅 Jours et heures d'ouverture :

- Ouverts tous les jours à 9h
- Fermeture à 17h15 du 1^{er} octobre au 31 mars
 - Fermeture à 19h30 du 1^{er} avril au 30 septembre

La Poste

📍 73 route de Bretagne

📅 Jours et heures d'ouverture :

- Lundi au jeudi : 9h30 - 12h
 - Vendredi : 9h30 - 12h & 14h30 - 17h30
 - Samedi : 9h - 12h
- ☎ 36 31 (répondeur vocal)

VIE ASSOCIATIVE

COMITÉS DE JUMELAGE

Bretteville / Glattbach

(Allemagne)

Président : Hermann ANDRES

📅 Cours de langue pour adultes le lundi et le mercredi

☎ 02 31 29 19 56

(répondeur dans la journée)

✉ jumelagebretteville@gmail.com

📍 Jumelage Bretteville sur Odon - Glattbach

Bretteville / Ouonck

(Sénégal)

Président : Stéphane MORIN

☎ 06 25 04 62 57

✉ stephanemorin@sfr.fr

📍 Jumelage Bretteville/Odon - Ouonck Sénégal

Déchetterie

Gérée par la Communauté urbaine de Caen la mer

📍 ZAC de la Grande Plaine
Rue de la Vallée

📅 Jours et heures d'ouverture

- Du lundi au samedi de 9h à 12h et de 14h à 18h
 - Le dimanche de 9h à 12h
- ☎ 02 31 304 304



Bretteville / Woodbury

(Angleterre)

Président : Laurent BALU

☎ 02 31 73 57 24

✉ balul@orange.fr

DU SOUVENIR

Combattants UNC

Président : Arnaud COUTURON

☎ 06 17 71 73 70

✉ president.unc.bso@gmail.com

VIE LOCALE

LCBO

(Loisirs et Culture, Bretteville-sur-Odon)

Association composée de 18 sections sportives et culturelles.

Président :

Patrice MACHURET

☎ 06 14 49 02 24

✉ lcboassociation@gmail.com

Vice-Président :

Jean-Michel BOTHUA

☎ 06 24 06 25 64

✉ jmbothua@yahoo.fr

Vice-Président :

Jean Paul LIVET

☎ 06 71 00 09 36

✉ jpaulivet@free.fr

Secrétaire :

Marylène LECAPLAIN

☎ 06 58 97 04 94

Trésorier : Clément ROUAUX

☎ 06 80 74 97 28

LCBO Festivités

Foire aux greniers, Réveillon de la Saint-Sylvestre, Forum des Associations et soirée dansante.

Responsable de section :

Jean-Michel BOTHUA

☎ 02 31 74 06 41 ou 06 24 06 25 64

✉ jmbothua@yahoo.fr

Secrétaire :

Violette DELAUNAY

☎ 02 31 74 17 14 ou 07 81 50 20 41

✉ violette.delaunay14@gmail.com

Les Amis du Manoir

Présidente : Ginette MARIE

📅 Le mercredi de 14h à 18h

📍 Salle sous la Mairie

☎ 02 31 73 06 14

INTERREactions

Présidente : Sylvie THOMAS

Sylvie THOMAS : ☎ 06 12 99 48 81

Marc JEGO : ☎ 06 79 95 87 92

Eliane LIEGEY : ☎ 06 71 63 63 17

✉ interreactions2020@gmail.com

📍 www.facebook.com/InTERREactions

ACTIVITÉS CULTURELLES

Les Amis de l'Orgue

Président : François KERNER

☎ 06 78 03 66 09

☎ 02 31 85 71 84

✉ frkerner@gmail.com

Schola de l'Odon

Chorale adulte (LCBO)

Responsable de section :

Nadine SAUVAGE

📅 Répétitions les jeudis de 20h30 à 22h

📍 Centre Socioculturel

☎ 02 31 74 52 60 ou 06 71 94 60 45

✉ nasauvage@free.fr

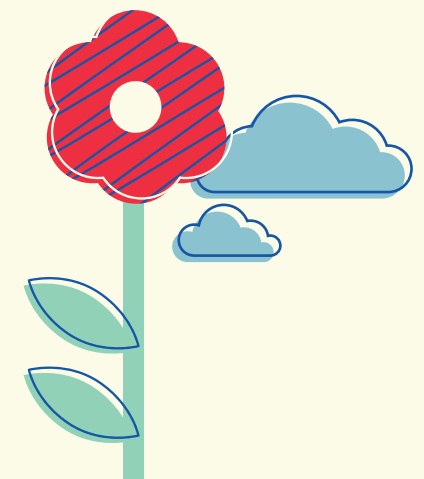

Danse (LCBO)

📍 Centre Socioculturel

Danse contemporaine

Responsable section :

Liliana LUCET CORCELETTE

Professeur : Lydie MARAIS-BALTUS

Adultes

📅 Lundi de 20h15 à 21h30

Danse classique (de l'éveil à pointes)

Professeur : Caroline PAUL-DAUFRESNE

À partir de 4 ans

📅 • Mercredi après-midi de 13h30 à 21h

• Jeudi après-midi de 17h30 à 20h

Modern'jazz

Professeur : Hélène FILLESOYE

À partir de 7 ans

📅 • Lundi de 17h30 à 19h45

• Mardi de 17h30 à 21h

✉ lcbodanse@orange.fr

🌐 <http://lcbodanse.assoconnect.com>

📘 <https://m.facebook.com/lcbodanse>

École de musique (LCBO)

Responsable de section :

Marylène LECAPLAIN

Éveil musical (à partir de 4 ans), parcours découverte (à partir de 6 ans), formation musicale (solfège).

Instruments : batterie, flûte à bec, flûte traversière, guitare classique, guitare électrique, guitare folk, guitare basse, piano, accordéon.

Ensemble musiques actuelles ados et adultes et atelier-chant (enfants et ados).

📍 Centre Socioculturel

☎ 06 13 73 90 26

☎ 06 73 68 13 93

✉ lcbomusique@gmail.com

🌐 lcbomusique.wordpress.com

Lire la suite

Co-Président : Simon GOUIN

Édition du journal en ligne « Grand Format »

Ateliers de journalisme et d'éducation aux médias dans les écoles, associations et bibliothèques

☎ 06 83 19 94 75

✉ contact@grand-format.net

🌐 <https://grand-format.net>

Les mots à la bouche

Président : Dominique MORAND

Atelier-Théâtre de l'Odon : Cours de pratique théâtrale et sorties en groupe au théâtre à Caen

📅 Lundi soir, hors vacances scolaires

Atelier-théâtre "Jeux d'roles" :

Enfants et adolescents de 10 à 16 ans

📅 Mercredi après-midi

Atelier d'écriture de l'Odon : Échange et créativité par l'écriture et la lecture

📅 Toutes les trois semaines,

jour à déterminer

📍 Centre Socioculturel

☎ 06 77 79 80 68

✉ domi.morand@orange.fr

ACTIVITÉS DE LOISIRS

Art Floral (LCBO)

Responsable de section : Odile SALLOT

📅 Une fois par mois le jeudi, 2 cours à 15h et 18h

📍 Salle sous la Mairie

☎ 02 31 74 00 37

✉ odilesallot@orange.fr

Bridge (LCBO)

Responsable de section :

Jean VAUCLAIR

📅 Lundi et jeudi de 14h à 17h

📍 Manoir (Domaine de la Baronnie)

☎ 06 87 23 52 67

✉ jean.vauclair@gmail.com

Cartonnage (LCBO)

Responsable de section :

Marie-Hélène DUPONT

📅 Lundi de 14h à 17h

📍 Centre Socioculturel

☎ 02 31 73 63 04

✉ roger.louis.dupont@free.fr

Club Info (LCBO)

Responsable de section : Jack VITARD

📅 Atelier le mardi de 14h30 à 17h

📍 Centre Socioculturel

☎ 02 31 74 57 48

☎ 06 24 76 83 44

✉ jack.vitard@orange.fr

Chasse

Président : Nicolas DEROUET

☎ 06 72 58 78 65

✉ nicolasderouetdu14@gmail.com

Club Photo (LCBO)

Responsable de section :

Julie MAC-VICAR

📅 Réunions plénières le 1^{er} et le 3^{ème} mercredi du mois à 20h15

Ateliers les autres mercredis

📍 Centre Socioculturel (salles Grémillon et la Varende)

☎ 06 08 76 20 52

✉ lcbphoto14@gmail.com

Couture (LCBO)

Responsable de section :

Jacqueline HERVIEU

📅 Jeudi de 14h à 16h

📍 Centre Socioculturel

☎ 06 75 35 93 40

✉ jacqueline.hervieu@free.fr

De fil en aiguilles (LCBO)

Responsable de section :

Marie-Françoise PATRY

📅 Atelier le jeudi de 14h à 17h

📍 Centre Socioculturel

☎ 02 31 73 85 36

✉ mf.patry@gmail.com

Peinture sur Soie (LCBO)

Responsable de section :

Chantal OSMONT

📅 Jeudi de 14h à 17h

📍 Centre Socioculturel

☎ 06 42 06 07 43

✉ roger.osmont@yahoo.com

ACTIVITÉS SPORTIVES

Athlétisme

Président :

Mickael COLIN

À partir de 7 ans

📍 Terrain de Sports

☎ 06 61 39 71 10

✉ lcbathle@gmail.com

🌐 <http://lcbathletisme.fr>



Badminton

Président : Jules LE BIHAN

📍 Gymnase, Terrain de Sports

Collège de Venois

À partir de 5 ans

☎ 06 51 66 43 42

✉ club.cbbe@gmail.com

🌐 <https://lcbobadminton.webnote.fr>

📘 www.facebook.com/LCBObadminton

📷 www.instagram.com/lcbobadminton

Basket

Président : Olivier LE GOURRIEREC

Secrétaire : Jean-Claude HUET

☎ 06 82 53 61 58

À partir de 5 ans

📍 Gymnase

☎ 06 89 78 30 39

✉ lcbobasket@laposte.net

🌐 lcbobasket.fr

Billard français

Président : Jean-Paul LIVET

📍 Cour du Domaine de la Baronnie

☎ 06 71 00 09 36

✉ jpaulivet@free.fr

Centre régional de Tir

Président : Thierry HARDOUIN

📍 Chemin du Moulin (Quartier Koenig)

☎ 06 59 85 19 10

✉ tir-bretteville@laposte.net

🌐 crt-bretteville.jimdo.com

Aïkido / Kishindo

Président : Valérian BLASCZYK

📅 Jeudi de 19h30 à 21h30

📍 Halle de Sports

✉ aikido.kishindo@gmail.com

Football

Président :

Cédric GARNIER

À partir de 5 ans

📍 Terrain de Sports

☎ 06 89 90 12 60

✉ lcbobso.foot@gmail.com

🌐 <https://lcbo-football.footeo.com>

Judo et Chanbara loisir pour tous

Présidente : Aurélie SCHNEIDER

☎ 06 64 54 54 91

Professeur : Rudi AMOUSSOU

☎ 06 20 54 00 81

✉ ecole.inclusive.judo@gmail.com

Judo Club Fayacain Intercom

Cours de judo enfant et taïso ado/adulte

Président : Nicolas MARIE

Responsable : Constant MARIE

📍 Halle de Sports (Dojo)

☎ 06 74 54 54 67

✉ judoclubfi@gmail.com

🌐 www.judoclubfayacain.fr

📘 www.facebook.com/JCFayacain

L'Éperon Brettevillais

(Équitation)

Présidente : Sylvie LEVERRIER

Association labellisée Handisport

📍 Centre Équestre

✉ leverriers@wanadoo.fr

Pétanque

Président : Patrick BRARD

📍 Terrain de Sports

☎ 07 71 13 53 02

✉ bsopetanque@hotmail.com

Tai-jitsu self defense Bretteville-sur-Odon

Présidente : Christelle LACHEREZ

Tai-jitsu : le mercredi de 19h15 à 21h

et le samedi de 10h30 à 12h

(tous niveaux)

Self Défense : le samedi de 10h30 à 12h

📍 Halle de Sports (Dojo)

☎ 06 52 29 36 11

✉ lcbo.taijitsu.selfdefense@gmail.com

🌐 www.lcbo-taijitsu-selfdefense.fr

Tennis Club de l'Odon

Président : Alexandre RICHARD

Pratique du tennis selon les envies de

chacun : compétition, loisirs, pour

tous les âges

📍 Terrain de Sports

(extérieur et intérieur)

📅 Du mardi au samedi

☎ 06 82 21 98 37

RELAXATION ET REMISE EN FORME

Qi Gong

Présidente : Audrey LEFEVRE

Animatrice : Delphine VATTIER REYNAUD

📅 • Lundi de 14h30 à 15h30 - Centre Socioculturel

• Lundi de 17h55 à 18h55 - Halle de Sports

• Mardi de 14h15 à 15h15 - Halle de Sports

• Jeudi de 16h à 17h - Halle de Sports

☎ 06 62 55 61 58

✉ gigonglequilibre@gmail.com

Gymnastique volontaire et Randonnée (LCBO)

Responsable de section : Sophie DIESNIS

📍 Halle de Sports

Gymnastique douce : mardi de 9h15 à 10h15

Gymnastique de tonification musculaire : jeudi de 10h à 11h

Stretching : mercredi et jeudi de 11h à 12h

Pilates : mercredi de 9h à 10h, de 10h à 11h et jeudi de 9h à 10h

Randonnée à la journée de 20 km :

tous les premiers dimanches du mois.

Randonnée de 8 à 10 km : tous les mardis et samedis après-midi de la première semaine du mois.

Randonnée de 12 à 14 km : tous les mardis et samedis après-midi de la troisième semaine du mois.

Programme consultable sur le site internet de la commune.

☎ 06 88 19 92 16

✉ diesnis.sophie@gmail.com

Gymnastique d'entretien (LCBO)

Responsable de section :

Thérèse LEROY

📅 Mardi de 10h30 à 11h30

📍 Centre Socioculturel

☎ 02 31 74 17 16

✉ therese50leroy@free.fr

Les p'tits Yogis

Possibilité de cours particuliers

Responsable : Noémie LE FORT

Cours de yoga pour enfants :

de 4 à 10 ans

📅 Tous les mercredis 17h à 18h

📍 Centre Socioculturel

Cours de yoga parents/enfants :

Cours particuliers et yoga pendant les

vacances scolaires (à partir de 4 ans)

📍 Dojo (Halle de Sports)

☎ 06 63 99 11 36

✉ lesptitsyogis@free.fr

📘 www.facebook.com/caenlesptitsyogis

« Vivance »

Responsable : Réjane MAGUY-LANGLART

Sophrologie caycédienne

Formation des sophrologues

Séances individuelles ou collectives

☎ 02 31 75 38 08 ou 06 17 52 08 01

✉ vivance.sophrologie@gmail.com

🌐 www.vivance.over-blog.com

Yoga (LCBO)

Responsable de section :

Jean-Paul LIVET

Professeur : Noémie LE FORT

📅 • Lundi soir : 17h40 à 18h40 - Yin Yoga

et 18h45 à 20h - Yoga vinyasa

• Jeudi matin : 10h30 à 11h45 - Hatha yoga

À chaque vacances scolaires :

Ateliers Yin Yoga

📍 Centre Socioculturel

☎ 02 31 26 51 02

✉ colette_veron@orange.fr

ENFANCE ET JEUNESSE

PETITE ENFANCE

Multi-accueil « Galipette »

(Mutualité Française Normandie)

Directrice : Carla CORREIA

📍 4 Basse Rue

- Accueil régulier à temps plein ou temps partiel (*crèche*): de 7h30 à 18h30
- Accueil occasionnel (*halte-garderie*): de 8h30 à 18h30 avec un maximum 20 heures/semaine.
- Accueil d'urgence (*1 place*)
- Accueil social (*1 place*)

Les tarifs sont calculés selon les barèmes CNAF

☎ 02 31 75 24 52

✉ creche.galipette@mfn-ssam.fr

Relais Petite Enfance « Les p'tits loups de l'Odon »

(Mutualité Française Normandie)

Le RPE est un lieu d'information, de rencontre et d'échange au service des parents et des assistants maternels.

Animatrice : Sandra LECLERC

📅 Tous les jeudis matin (9h à 12h00)

📍 Centre Socioculturel

📅 Tous les mardis matin (9h30 à 11h30)

📍 Éterville

Permanences sur rendez-vous le lundi de 13h30 à 17h et le mardi de 13h30 à 16h

à Éterville (*salle multi-activités, rue Binet*).

Il est possible d'obtenir un rendez-vous après 17h sur demande.

☎ 02 31 47 69 77

☎ 06 72 92 79 76

✉ rpe.ptitsloupsdelodon@mfn-ssam.fr

L'Île aux Nounous

Association d'Assistants Maternels visant à partager des projets et activités avec les enfants

📍 Centre Socioculturel

Présidente : Yveline PATRIX

Contact : Anne-Charlotte LE COUVEY

☎ 02 31 94 15 80

✉ ileauxnounous@yahoo.fr

Lieu d'accueil enfants- parents « Perliparole »

(LAEP)

Directrice : Nathalie TINETTE

Perlparole est un lieu d'accueil pour tous les enfants de la naissance à 6 ans, accompagnés d'un adulte de leur entourage proche.

Venir à Perlparole, c'est l'occasion pour les enfants et les parents de découvrir un espace de jeu libre, de rencontrer d'autres enfants et parents, être écouté et échanger entre adultes sur son quotidien de parent en présence de deux accueillants, formés à l'écoute.

Ce lieu est libre et anonyme, sans inscription.

📅 Le mardi et vendredi matin de 9h30 à 11h30

📍 Locaux ancienne crèche

1 rue de la Baronnerie

☎ 02 31 38 83 83

✉ contact@epe.fr



10

APEP'S

(Association des parents d'enfants polyhandicapés différents)

Contact : Nadège REBOURSIÈRE

Association de parents d'enfants polyhandicapés, autistes et différents accueillis à l'EPMS de Bretteville-sur-Odon visant à proposer des activités adaptées aux enfants et contribuer à l'amélioration de leur quotidien ainsi que celui des familles.

☎ 06 74 00 59 78

✉ ass.peps.14@gmail.com

ÉCOLE ET PÉRISCOLAIRE

Groupe scolaire des Odon

Directeur : Olivier FOSSET

📍 Avenue du Soleil

📅 Lundi, mardi, jeudi et vendredi : de 8h30 à 11h30 et de 13h30 à 16h30

☎ 02 31 74 17 69

✉ ce.0140440c@ac-caen.fr

✉ **Restauration scolaire** :
cantine@brettevillesurodon.fr

Conseil Municipal des Enfants

Animateur : Pascal ADAM

✉ cme@brettevillesurodon.fr

Collège Jean Moulin

Principale : Christine COURTAY

📍 35 rue de Brocéliande (*Caen Venoix*)

☎ 02 31 75 32 14

✉ ce.0141596j@ac-caen.fr

🌐 <https://jean-moulin-caen-college-ac-normandie.fr>

Animation Jeunesse Bretteville-sur-Odon (AJBO)

Présidente : Sophie DAUSSE

Directrice générale : Claude L'HIRONDEL

Une équipe composée d'animateurs professionnels et vacataires pour accompagner les enfants et les jeunes sur les temps d'activités périscolaires et extrascolaires.

Association co-organisatrice de projets locaux d'animation (*Carnaval et Tous en Fête*).

☎ 02 31 73 05 15

✉ contact@ajbo14.fr

🌐 www.ajbo14.fr

📱 [ajbo14](https://www.facebook.com/ajbo14)

Garderie périscolaire

Pour tous les enfants scolarisés au groupe scolaire des Odon.

Service proposé par : Animation Jeunesse Bretteville-sur-Odon

📅 Lundi, mardi, jeudi et vendredi de 7h30 à 8h30 les matins et de 16h30 à 18h30 les après-midi.

Aide aux leçons les lundis, mardis et jeudis
Inscription obligatoire - Tarification selon quotient familial

📍 Locaux de l'école élémentaire

☎ 02 31 79 82 64 ou 06 52 71 81 10

✉ garderie@ajbo14.fr

🌐 www.ajbo14.fr

📱 [ajbo14](https://www.facebook.com/ajbo14)

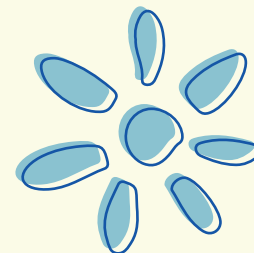

11

Mercredis Loisirs (3-12 ans)

C'est une équipe qualifiée, des espaces aménagés, des activités adaptées et des principes pédagogiques qui permettent aux enfants de profiter d'une structure d'accueil de qualité.

Inscription obligatoire

Tarifification selon quotient familial

Plusieurs formules :

- Matin de 7h30 à 12h
- Matin avec repas de 7h30 à 13h30
- Repas et après-midi de 12h à 18h30
- Après-midi de 13h30 à 18h30
- Journée complète avec repas
- Journée complète sans repas

📍 Locaux de l'école élémentaire

☎ 02 31 73 05 15 ou 07 49 21 36 81

✉ clsh@ajbo14.fr

🌐 www.ajbo14.fr

📱 ajbo14

Atout Sports (5-12 ans)

Service proposé par Animation Jeunesse Bretteville-sur-Odon

Inscription à l'année

Objectifs :

- Pratiquer une grande diversité de disciplines sportives, susciter des vocations, créer une passerelle avec les associations sportives brettevillaises.
- Faire découvrir un grand nombre de familles sportives aux enfants.
- Donner le goût du sport en utilisant le jeu comme support d'activité.
- Alternier des séquences dirigées avec des moments de jeu conçus par les enfants.

📅 Deux créneaux selon les âges sont proposés le mercredi matin (période scolaire) :

- **Groupe 1** : 5 à 6 ans (GS/CP) 10h-11h
- **Groupe 2** : 7 à 11 ans (CE1 à CM2) 11h05-12h15

📍 Gymnase

☎ 02 31 73 05 15 ou 06 52 44 25 86

✉ sport@ajbo14.fr

🌐 www.ajbo14.fr

📱 ajbo14

Local Jeunes (11-17 ans)

Service proposé par Animation Jeunesse Bretteville sur Odon

Un lieu d'accueil, d'animation et de mise en place de projets ayant pour vocation de proposer des animations en lien avec les besoins et intérêts de ce public.

Inscription obligatoire - Adhésion annuelle et tarification modulée

- 📅 Mercredi : de 13h30 à 18h30
 - Samedi : ouverture à la demande, pour un projet d'activité

☎ 02 31 73 05 15 ou 06 52 65 20 49

✉ localjeunes@ajbo14.fr

🌐 www.ajbo14.fr

📱 Local Jeunes AJBO 14

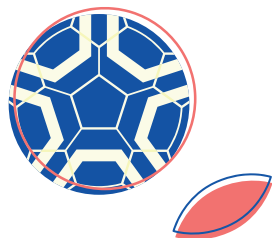

Association des Parents d'Élèves de Bretteville-sur-Odon (APEBO)

Présidente : Elise FRANCHETEAU

☎ 06 21 76 71 46

✉ apebo14760@yahoo.fr



VACANCES SCOLAIRES

Accueils proposés par Animation Jeunesse Bretteville-sur-Odon pendant les vacances scolaires sauf Noël.

Centre de loisirs (3-12 ans)

Des sorties, activités manuelles, grands jeux, ateliers spécifiques à thèmes.

L'été, des mini camps ou des nuitées.

Inscription à la journée ou en demi journée, avec ou sans repas.

📍 Locaux de la garderie sur les petites vacances scolaires

📍 Centre Socioculturel l'été

Tarifification selon quotient familial

📅 De 7h30 à 18h30 - Accueil et départ échelonnés (7h30-9h30 et 17h-18h30)

☎ 02 31 73 05 15 ou 07 49 21 36 81

✉ clsh@ajbo14.fr

🌐 www.ajbo14.fr

📱 ajbo14

Stages multisports

(6-14 ans)

Des moments permettant de découvrir les différents sports sous forme d'ateliers et favoriser des jeux d'équipe pour développer des valeurs de camaraderie, de fairplay, d'entraide...

📍 Gymnase ou Halle de Sports

Tarifification selon quotient familial

📅 De 8h30 à 18h - Accueil et départ échelonnés (8h30-9h30 et 17h-18h)

Inscription à la semaine, repas et goûters compris

Fermeture les deux premières semaines d'août

☎ 02 31 73 74 68 ou 06 52 44 25 86

✉ sport@ajbo14.fr

🌐 www.ajbo14.fr

📱 ajbo14

Local Jeunes (11-17 ans)

Adhésion annuelle

📅 Temps d'accueils gratuits

Fermeture la dernière semaine de juillet et les deux premières semaines d'août

Du lundi au vendredi de 13h30 à 18h30

Une soirée par semaine

☎ 02 31 73 05 15 ou 06 52 65 20 49

✉ localjeunes@ajbo14.fr

📱 Local Jeunes AJBO 14

LOISIRS DES TOUT-PETITS

L'Heure du Conte

📅 Séance un mercredi par mois, une séance à 10h

📍 Locaux de l'ancienne crèche
1 Rue de la Baronnerie

☎ 02 31 73 98 91

Baby-Sport 3-4ans (PS/MS)

Activité proposée par Animation Jeunesse Bretteville sur Odon.

Une approche de l'activité de façon ludique :

Jeux, parcours, motricité, sans oublier les notions d'intégration au groupe et de respect des autres qui font également partie de l'apprentissage.

Les enfants inscrits à l'activité Baby-Sport pourront intégrer le Centre de loisirs après l'activité.

📅 Le mercredi matin en période scolaire : 9h-9h45

📍 Gymnase

☎ 02 31 73 05 15 ou 06 52 44 25 86

✉ sport@ajbo14.fr

🌐 www.ajbo14.fr

📱 ajbo14



SOCIALE ET SANTÉ

Centre Communal d'Action Sociale (CCAS)

Sur rendez-vous

📍 Mairie

☎ 02 31 29 19 92

✉ ccas@brettevillesurodon.fr

Maison de retraite et Résidence autonomie

• EHPAD (Établissement d'hébergement pour Personnes Âgées Dépendantes)

« Résidence Soleil » : 72 lits

• Résidence autonomie : 22 appartements

Directeur : Patrice MACHURET

☎ 02 31 08 06 06

✉ www.sereniales.fr

Centre de Rééducation par l'Ouïe et la Parole (CROP)

📍 6 avenue de Glattbach

☎ 02 31 29 37 00

✉ www.crop-caen.fr

✉ info@crop-normandie.fr

Comité d'Animation Sociale

Présidente : Brigitte ARNAUD

Bourses aux vêtements, puériculture,
jouets et livres

📍 Centre Socioculturel

☎ 02 31 26 61 93

Mission locale

Conseiller : Jean-Pierre PITREY

🗓 Permanence un lundi par mois

📍 Espace de Vie Sociale

☎ 02 31 15 31 95

Amicale des Donneurs de Sang

Présidente : Josette DELMAS

✉ jdelmas@uranadoo.fr

MÉDECINS GÉNÉRALISTES

Isabelle Andre, Léandre Cousin, Thierry Laniese

📍 Cabinet médical :

116 route de Bretagne

☎ 02 31 75 08 00

Christelle Dubosq

Homéopathie

📍 22 Avenue de la Concorde

☎ 02 31 75 08 04

Jean-Sébastien Dion

📍 30 rue Géraldine Mock (quartier Koenig)

☎ 06 01 23 51 94

MAISON PARAMÉDICALE

📍 24 avenue François de Malherbe

✉ www.maisonparamedicaledeلودon.com

INFIRMIERS

Guillaume Flambard, Laurent Bourges

📍 Cabinet médical :

116 route de Bretagne

☎ 02 31 75 08 00

Séverine Leneveu

Infirmière libérale

📍 36 route de Bretagne

☎ 06 29 25 75 66

Charlotte Quesnot

Infirmière libérale

📍 30 rue Géraldine Mock (quartier Koenig)

☎ 06 18 60 74 79

CHIRURGIEN - DENTISTE

Adrien-André Weinbeng

📍 Cabinet médical : 116 route de Bretagne

☎ 02 31 75 08 00

Chirurgiens-Dentistes spécialisés chirurgie orale - Implantation / Orthodontie

Gérard BADER, Victor FAU,
Pierre LEPELTIER, Dany SIEP,
Sliya WDOWIK

📍 71 rue Elise Deroche

(Quartier Koenig)

☎ 02 31 30 73 00

PHARMACIE

Pharmacie de l'Odon

📍 62 Route de Bretagne

☎ 02 31 73 47 36

PSYCHOLOGUE

Corinne Dubos

📍 34 Avenue Duchesse Gonnor

☎ 02 31 57 26 15

Psyhavior

Cabinet de psychologie

📍 6 chemin de Lamballard

✉ www.psyhavior.org

Benjamine CARABEUFS

☎ 06 63 09 63 20

✉ benjamine.carabeufs@psyhavior.org

Sarah KANCEL

☎ 06 69 17 22 45

✉ sarah.kancel@psyhavior.org

Violine MIGNOT

☎ 06 69 20 24 28

✉ violine.mignot@psyhavior.org

MASSEURS - KINÉSITHÉRAPEUTES

Mathieu Lhermitte, Mickaël Bidaud

📍 61C route de Bretagne

☎ 02 31 77 75 26

Caen Kiné Sports

Vincent ALLEAUME, Jeanne BONNAUDIN,
Léonnie JENVRIN, Nicolas LANOS,
Matthieu LAUNOY, Benjamin LEMARCHAL,
Marion LECLER, Lucie MARIE,
Adrien MAZEAUD, Céline NATIVELLE
Eugénie PHILIPPART, Antoine PINEL

📍 12 rue Élise Deroche (quartier Koenig)

☎ 09 83 40 25 30

✉ www.caenkinesports.fr

ORTHOPHONISTES

Elisabeth Dupleichs, Julien Lerendu

📍 36 route de Bretagne

☎ 02 31 75 08 26

Marie-Elise Coadou, Amélie Diraison, Claire Sainson

📍 9 ter, rue du Long Douet

☎ 09 87 54 45 22

PODOLOGUE - ORTHOPÉDISTE

Emmanuel Robveille

📍 2 route de Bretagne

☎ 02 31 73 29 10

ORTHOPÉDISTE - ORTHÉSISTE - PODOLOGUE

Arthur Merlier

📍 rue Philippe Level (quartier Koenig)

☎ 02 31 80 05 73

✉ contact@orthodynamica.com

✉ www.orthodynamica.com



brettevillesurodon.fr

